



Cámara  
de Comercio  
de Bogotá

#SOYEMPRESARIO

# Encuesta Ritmo Empresarial Bogotá

Edición Especial COVID-19

Martes 14 de abril de 2020

#ESTAEMPRESA  
ESDETODOS

Línea de respuesta inmediata: +57 [1] 383 0330 Conmutador: +57 [1] 594 1000 [ccb.org.co](http://ccb.org.co) Bogotá D.C., Colombia



[ccb.org.co](http://ccb.org.co) Síguenos en:

# Encuesta Ritmo Empresarial Bogotá

Edición Especial COVID-19



Cámara de Comercio de Bogotá

#SOYEMPRESARIO

Martes 14 de abril de 2020

Más de la mitad del aparato productivo de Bogotá región está trabajando en el mínimo de su capacidad

¿En qué proporción se encuentra funcionando actualmente la empresa, dada la capacidad instalada y lo planeado a inicio de año?

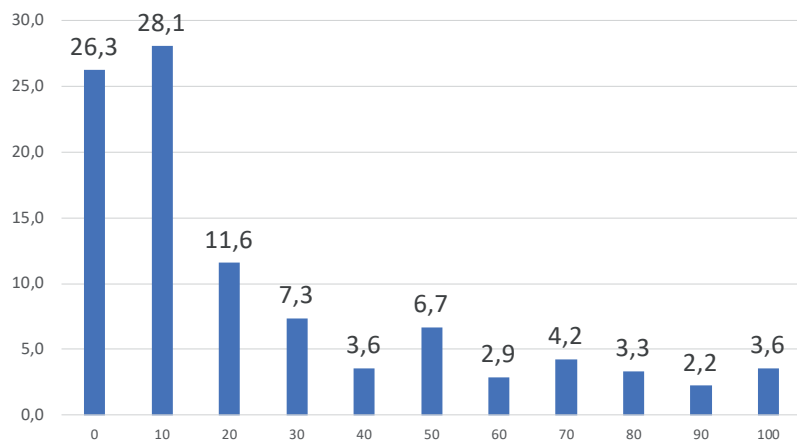

En promedio, las empresas están funcionando con el 25% de su capacidad instalada, pero la mayoría (el 54% de las empresas) lo están haciendo entre el 0 y el 10% de su capacidad instalada.

Solo el 3,6% está funcionando en el total de su capacidad.

Fuente: CCB. Encuesta Ritmo Empresarial Bogotá  
Proceso: Dirección de Gestión del Conocimiento

#ESTAEMPRESA  
ESDETODOS

Línea de respuesta inmediata: +57 (1) 383 0330 Conmutador: +57 (1) 594 1000 ccb.org.co Bogotá D.C., Colombia

Síguenos en:

ccb.org.co

# Encuesta Ritmo Empresarial Bogotá

Edición Especial COVID-19

Martes 14 de abril de 2020

El balance del comportamiento de las **ventas** durante lo corrido de 2020 es negativo [-60,8%]

El valor de las ventas de su empresa: En lo corrido de 2020, respecto a igual periodo de 2019:

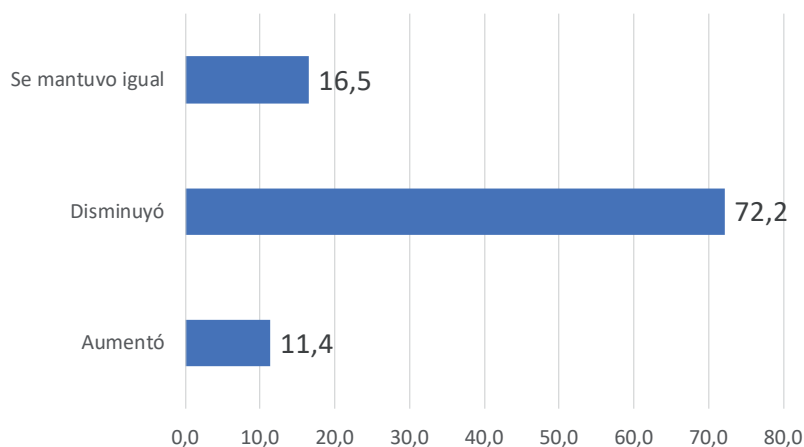

- El 72,2% de las empresas reportaron disminución en las ventas.
- Solamente el 11,4% reportó aumento en las ventas.
- El 60% de quienes reportaron aumentos dijo que había sido de 24% o menos.
- Para el 62% de las empresas que reportaron disminuciones, éstas fueron de 60% o menos.
- El balance del comportamiento de las ventas, de -60,8%, es la diferencia entre las empresas que reportaron aumentos [11,4%] frente a las que presentaron disminuciones [-72,2%].

**Fuente:** CCB. Encuesta Ritmo Empresarial Bogotá  
**Proceso:** Dirección de Gestión del Conocimiento

#ESTAEMPRESA  
ESDETODOS

# Encuesta Ritmo Empresarial Bogotá

Edición Especial COVID-19



Cámara de Comercio de Bogotá

#SOYEMPRESARIO

Martes 14 de abril de 2020

El balance del comportamiento del empleo durante lo corrido de 2020 es negativo [-25%]

El número de trabajadores en su empresa: en lo corrido de 2020, respecto a igual período de 2019:

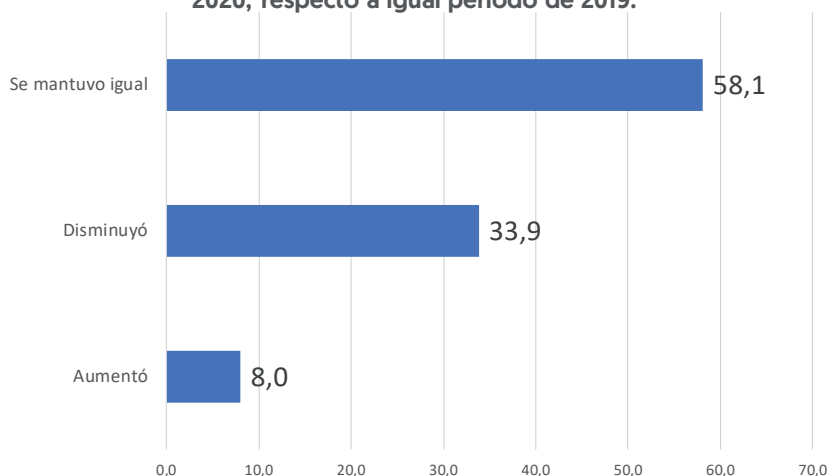

- El 33,9% de las empresas reportaron disminución en el empleo generado frente al período anterior.
- Solamente el 8% reportó aumento en el empleo generado.
- El 88% de quienes reportaron aumento en el empleo dijo que había sido de 50% o menos.
- Para el 67% de las empresas que reportaron disminuciones, éstas fueron de 50% o menos.
- El balance del comportamiento en la generación de empleo, de -25%, es la diferencia entre las empresas que reportaron aumentos [8%] frente a las que presentaron disminuciones [-33,9%].

Fuente: CCB. Encuesta Ritmo Empresarial Bogotá  
Proceso: Dirección de Gestión del Conocimiento

#ESTAEMPRESA  
ESDETODOS

Línea de respuesta inmediata: +57 [1] 383 0330 Conmutador: +57 [1] 594 1000 ccb.org.co Bogotá D.C., Colombia

# Encuesta Ritmo Empresarial Bogotá

Edición Especial COVID-19



Cámara de Comercio de Bogotá

#SOYEMPRESARIO

Martes 14 de abril de 2020

El trabajo desde casa (teletrabajo, trabajo remoto, etc.) y las vacaciones colectivas o programadas, han sido las principales medidas adoptadas por el 89,8% de los empresarios

¿Cuáles de las siguientes medidas se han adoptado respecto al número de trabajadores?



- Los empresarios han seguido haciendo un gran esfuerzo para mantener al empleado y se han adaptado a las circunstancias con diferentes medidas. La mayoría de las medidas buscan mantener el puesto de los trabajadores.

- La mayoría ha adoptado formas de trabajo remoto, seguidas por la utilización de vacaciones colectivas o programadas para disminuir pasivos.

- Solo el 9,8% ha utilizado la figura de suspensión de contratos y el 11,4% la terminación de contratos.

Fuente: CCB. Encuesta Ritmo Empresarial Bogotá  
Proceso: Dirección de Gestión del Conocimiento

#ESTAEMPRESA  
ESDETODOS

Línea de respuesta inmediata: +57 (1) 383 0330 Conmutador: +57 (1) 594 1000 ccb.org.co Bogotá D.C., Colombia

Síguenos en:

ccb.org.co

# Encuesta Ritmo Empresarial Bogotá

Edición Especial COVID-19



Cámara de Comercio de Bogotá

#SOYEMPRESARIO

Martes 14 de abril de 2020

El 55% de los empresarios considera que puede sostener su nómina actual entre 1 y hasta 4 semanas, y solamente el 17,4% podría hacerlo hasta 2 meses

¿Cuántas semanas considera que pueda sostener su nómina actual?

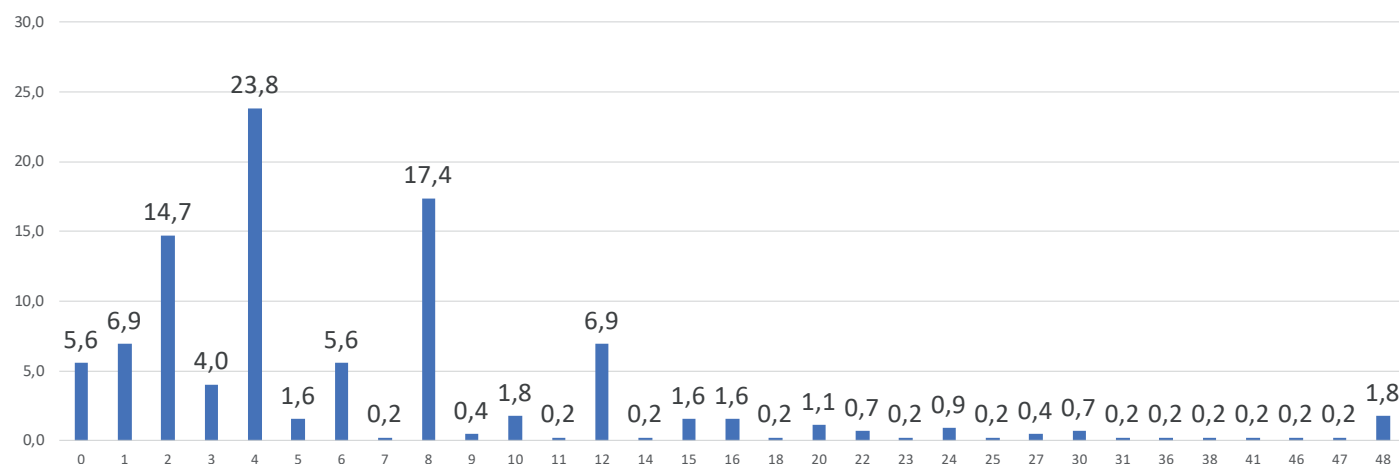

Fuente: CCB. Encuesta Ritmo Empresarial Bogotá  
Proceso: Dirección de Gestión del Conocimiento

#ESTAEMPRESA  
ESDETODOS

Línea de respuesta inmediata: +57 (1) 383 0330 Conmutador: +57 (1) 594 1000 ccb.org.co Bogotá D.C., Colombia

Síguenos en:

ccb.org.co

# Encuesta Ritmo Empresarial Bogotá

Edición Especial COVID-19



Cámara de Comercio de Bogotá

#SOYEMPRESARIO

Martes 14 de abril de 2020

El 50% de los empresarios sólo tiene la capacidad financiera para cumplir sus compromisos (arrendamientos, deudas financieras, servicios públicos, etc.) y funcionar durante un mes

¿La empresa tiene la capacidad financiera para cumplir sus compromisos (arrendamientos, deudas financieras, servicios públicos, etc.) y funcionar durante?

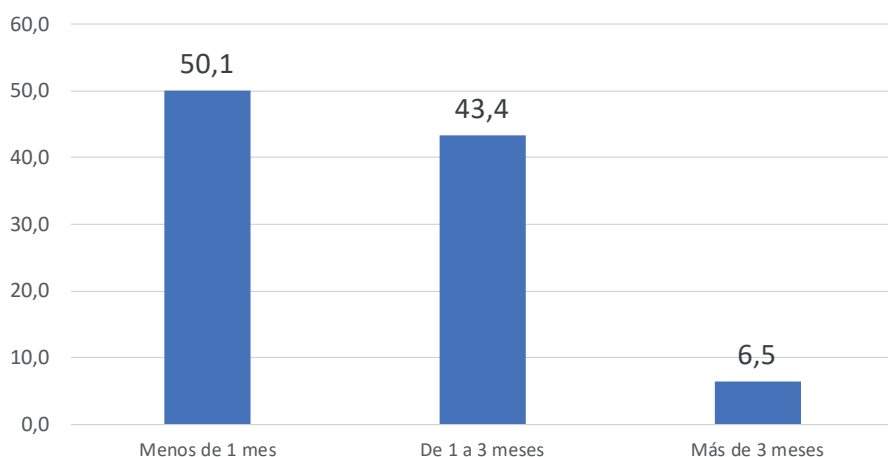

- El 93.5% de los empresarios no puede mantenerse hasta tres meses.
- Sin embargo, la mitad de los empresarios, solo tiene capacidad financiera para funcionar por menos de un mes.

Fuente: CCB. Encuesta Ritmo Empresarial Bogotá  
Proceso: Dirección de Gestión del Conocimiento

#ESTAEMPRESA  
ESDETODOS

Línea de respuesta inmediata: +57 (1) 383 0330 Conmutador: +57 (1) 594 1000 ccb.org.co Bogotá D.C., Colombia

Síguenos en:

ccb.org.co

# Encuesta Ritmo Empresarial Bogotá

Edición Especial COVID-19



Cámara de Comercio de Bogotá

#SOYEMPRESARIO

Martes 14 de abril de 2020

Para el 58% de los empresarios los precios de los insumos, mercancías o materias primas necesarios para la operación de la empresa aumentaron. Para el 61% el abastecimiento de insumos, mercancías o materias primas presenta inconvenientes

Durante la coyuntura del COVID-19, los precios de los insumos, mercancías o materias primas necesarios para la operación de la empresa:

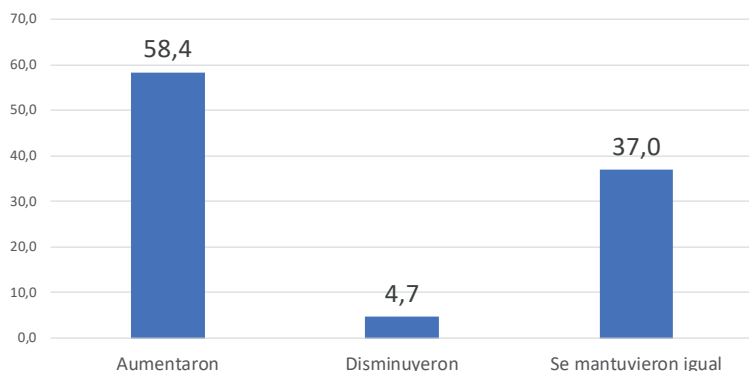

Presenta inconvenientes para el abastecimiento de insumos, mercancías o materias primas necesarias para la operación de la empresa:

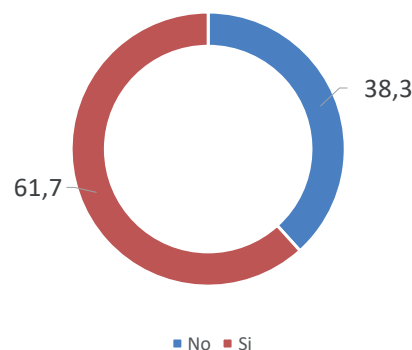

Fuente: CCB. Encuesta Ritmo Empresarial Bogotá  
Proceso: Dirección de Gestión del Conocimiento

#ESTAEMPRESA  
ESDETODOS

Línea de respuesta inmediata: +57 (1) 383 0330 Conmutador: +57 (1) 594 1000 ccb.org.co Bogotá D.C., Colombia

Síguenos en:

ccb.org.co



# Encuesta Ritmo Empresarial Bogotá

Edición Especial COVID-19



Cámara de Comercio de Bogotá

#SOYEMPRESARIO

Martes 14 de abril de 2020

Para el 53% de los empresarios, los precios de los bienes o servicios que ofrece su empresa han permanecido iguales

Durante la coyuntura del COVID-19, los precios de los bienes o servicios que ofrece su empresa:

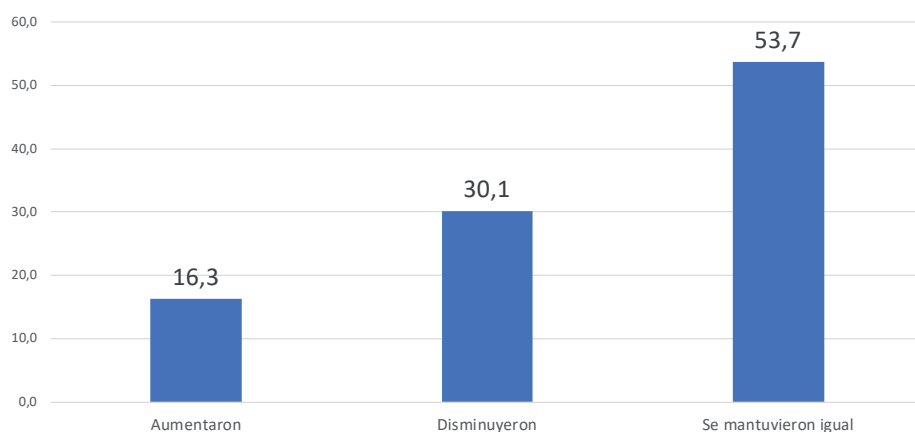

- Si bien más del 83% de los precios de los productos han disminuido o permanecido iguales, el 58% de los empresarios reporta aumento en los precios de sus insumos.
- El 61% ha enfrentado problemas con la operación de su cadena de insumos y suministros.

**Fuente:** CCB. Encuesta Ritmo Empresarial Bogotá  
**Proceso:** Dirección de Gestión del Conocimiento

#ESTAEMPRESA  
ESDETODOS

Línea de respuesta inmediata: +57 (1) 383 0330 Conmutador: +57 (1) 594 1000 [ccb.org.co](http://ccb.org.co) Bogotá D.C., Colombia

Síguenos en:

[ccb.org.co](http://ccb.org.co)

# Encuesta Ritmo Empresarial Bogotá

Edición Especial COVID-19



Cámara  
de Comercio  
de Bogotá

#SOYEMPRESARIO

Martes 14 de abril de 2020

El 52% de los empresarios ha tomado acciones para virtualizar sus productos y/o servicios

Durante la coyuntura del COVID-19, la empresa está tomando acciones para virtualizar sus productos y/o servicios?

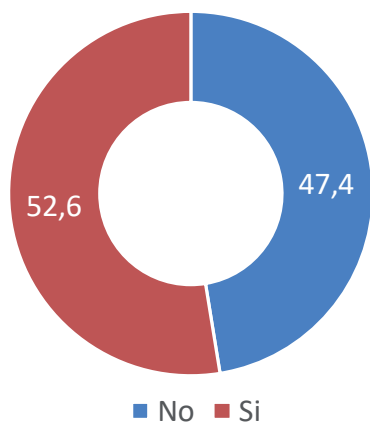

Los empresarios se han adaptado rápidamente a la nueva forma de comercialización y más de la mitad han virtualizado sus productos o servicios.

**Fuente:** CCB. Encuesta Ritmo Empresarial Bogotá  
**Proceso:** Dirección de Gestión del Conocimiento

#ESTAEMPRESA  
ESDETODOS

Línea de respuesta inmediata: +57 (1) 383 0330 Conmutador: +57 (1) 594 1000 [ccb.org.co](http://ccb.org.co) Bogotá D.C., Colombia

Síguenos en:

[ccb.org.co](http://ccb.org.co)

# Encuesta Ritmo Empresarial Bogotá

Edición Especial COVID-19



Cámara  
de Comercio  
de Bogotá

#SOYEMPRESARIO

Martes 14 de abril de 2020

**El 73,5% de los empresarios se ha visto afectado negativamente por la apreciación del dólar**

La apreciación del dólar ha impactado la empresa:

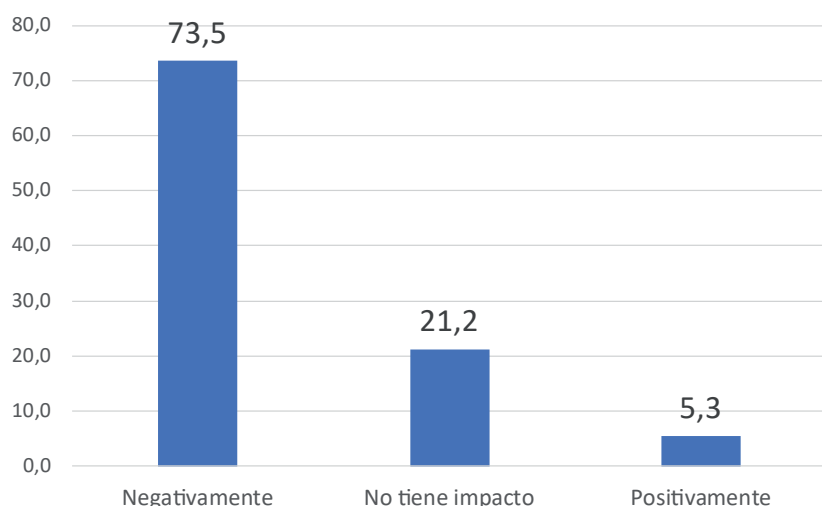

A la crisis del COVID-19, se le suma la apreciación del dólar. El 73.5% afirma que la subida del dólar lo ha afectado negativamente. Solo al 5,3% de las empresas, los beneficia [como marco de referencia, solo el 6% del PIB de la ciudad lo aportan las exportaciones].

**Fuente:** CCB. Encuesta Ritmo Empresarial Bogotá  
**Proceso:** Dirección de Gestión del Conocimiento

#ESTAEMPRESA  
ESDETODOS

Línea de respuesta inmediata: +57 (1) 383 0330 Conmutador: +57 (1) 594 1000 [ccb.org.co](http://ccb.org.co) Bogotá D.C., Colombia

Síguenos en:

[ccb.org.co](http://ccb.org.co)

# Encuesta Ritmo Empresarial Bogotá

Edición Especial COVID-19



Cámara  
de Comercio  
de Bogotá

#SOYEMPRESARIO

Martes 14 de abril de 2020

Las medidas financieras, tributarias y de costos laborales son las tres principales medidas que los empresarios consideran que deben ser priorizadas por el gobierno para reactivación de la economía

¿Cuáles son las dos principales medidas que considera deberían ser priorizadas por el gobierno para la reactivación de la economía?

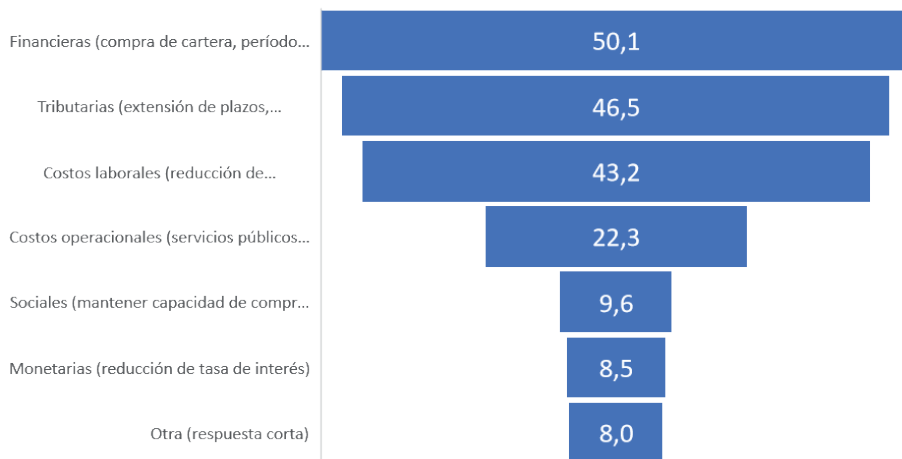

Lo que más preocupa a los empresarios es la liquidez, y las tres prioridades de los empresarios frente a las medidas que debe tomar el gobierno se refieren a liberar caja: la mitad afirmó que se necesitan medidas financieras, el 45,6% aplazamientos tributarios y el 43,2% reducción en pagos asociados a parafiscales que encarecen la nómina.

**Fuente:** CCB. Encuesta Ritmo Empresarial Bogotá  
**Proceso:** Dirección de Gestión del Conocimiento

#ESTAEMPRESA  
ESDETODOS

Línea de respuesta inmediata: +57 (1) 383 0330 Conmutador: +57 (1) 594 1000 [ccb.org.co](http://ccb.org.co) Bogotá D.C., Colombia

Síguenos en:

[ccb.org.co](http://ccb.org.co)

# Encuesta Ritmo Empresarial Bogotá

Edición Especial COVID-19



Cámara  
de Comercio  
de Bogotá

#SOYEMPRESARIO

Martes 14 de abril de 2020

## Recomendaciones

- Todas las medidas que adopte el Gobierno Nacional y Distrital para asegurar la liquidez a las empresas, estabilizar el empleo y reactivar la actividad productiva, son urgentes.
- Las empresas afiliadas a la CCB suelen tener mayor trayectoria empresarial que el promedio, por lo que se puede esperar que la mayoría de las empresas se encuentran en situaciones más precarias.
- El sector público y privado tiene que hacer un mejor esfuerzo para dar a conocer las medidas que se están tomando. La CCB está comprometida con la divulgación y el monitoreo de las medidas tomadas por el Gobierno Nacional y Distrital. Así mismo, evalúa de manera permanente las necesidades de los empresarios para proveer mejor información para la toma de decisiones.
- La CCB apoya al aparato productivo para que pueda superar esta coyuntura y prepararse para la reactivación a través de divulgación de información pertinente, servicios virtuales para mejorar la productividad, plataformas virtuales de negocios, reconversión de empresas y canales de atención no presenciales, siempre sintonizados con las necesidades de los empresarios.

#ESTAEMPRESA  
ESDETODOS

Línea de respuesta inmediata: +57 (1) 383 0330 Conmutador: +57 (1) 594 1000 [ccb.org.co](http://ccb.org.co) Bogotá D.C., Colombia

Síguenos en:

[ccb.org.co](http://ccb.org.co)

# Encuesta Ritmo Empresarial Bogotá

Edición Especial COVID-19



Cámara  
de Comercio  
de Bogotá

#SOYEMPRESARIO

Martes 14 de abril de 2020

## Ficha metodológica

### Objetivo general:

Medir el impacto del COVID-19 en el tejido empresarial, con el objetivo de identificar estrategias conducentes a la atención y posterior reactivación económica de la región.

### Unidad de observación:

449 empresas afiliadas a la Cámara de Comercio de Bogotá

### Población objetivo:

Presidente, representante legal, propietario, gerente, director ejecutivo

### Periodo recolección:

3 de abril – 13 de abril 2020

### Aspectos operativos:

Encuesta virtual

### Técnica de muestreo:

No probabilístico

### Alcance geográfico:

Bogotá y municipios de jurisdicción de la Cámara de Comercio de Bogotá

### Cobertura temática:

Uso de capacidad instalada, ventas, empleo, flujo de caja, acciones de mitigación y precios

\*Agradecimientos a la Cámara de Comercio de Cali por la metodología de la encuesta

#ESTAEMPRESA  
ESDETODOS

Línea de respuesta inmediata: +57 [1] 383 0330 Conmutador: +57 [1] 594 1000 [ccb.org.co](http://ccb.org.co) Bogotá D.C., Colombia

Síguenos en:

[ccb.org.co](http://ccb.org.co)